



# LIVRET D'ACCUEIL





Pour les formations intra-entreprises dispensées au sein des entreprises clientes, les informations peuvent varier (modalités d'hébergement, modalités de restauration et accès à la formation). Nous vous invitons à consulter votre convocation.

# 1. RÉFÉRENTS CULTIVE

## RÉFÉRENT PÉDAGOGIQUE

Pour toute question complémentaire relative aux aspects pédagogiques de votre formation tels que le contenu du programme, l'équipe de formateurs, les méthodes d'évaluation et les ressources pédagogiques disponibles, nous vous invitons à contacter notre référent pédagogique :



**Lucas Delerry**, responsable pédagogique Cultive

Courriel : [lucas.delerry@cultive.co](mailto:lucas.delerry@cultive.co)

Téléphone : +33 6 48 71 48 14

## RÉFÉRENT ADMINISTRATIF

Pour toute question complémentaire relative aux aspects administratifs tels que le financement des frais de formation et les démarches à réaliser pour obtenir un remboursement, nous vous invitons à contacter notre référent administratif :



**Emeric Murzeau**, responsable administratif et financier Cultive

Courriel : [emeric.murzeau@cultive.co](mailto:emeric.murzeau@cultive.co)

Téléphone : +33 7 88 59 50 28

## RÉFÉRENT HANDICAP

Pour les personnes en situation de handicap, un livret dédié est disponible et peut être consulté pour obtenir des informations et ressources adaptées. N'hésitez pas à le demander auprès de notre référent handicap.

Pour toute question complémentaire relative à la prise en charge des besoins spécifiques des Personnes en Situation de Handicap (PSH) tels que les aménagements pédagogiques, l'accessibilité des locaux et les mesures de compensation, nous vous invitons à contacter notre référent handicap :



**Lucas Delerry**, référent handicap

Courriel : [lucas.delerry@cultive.co](mailto:lucas.delerry@cultive.co)

Téléphone : +33 6 48 71 48 14





## 2. ORGANIGRAMME

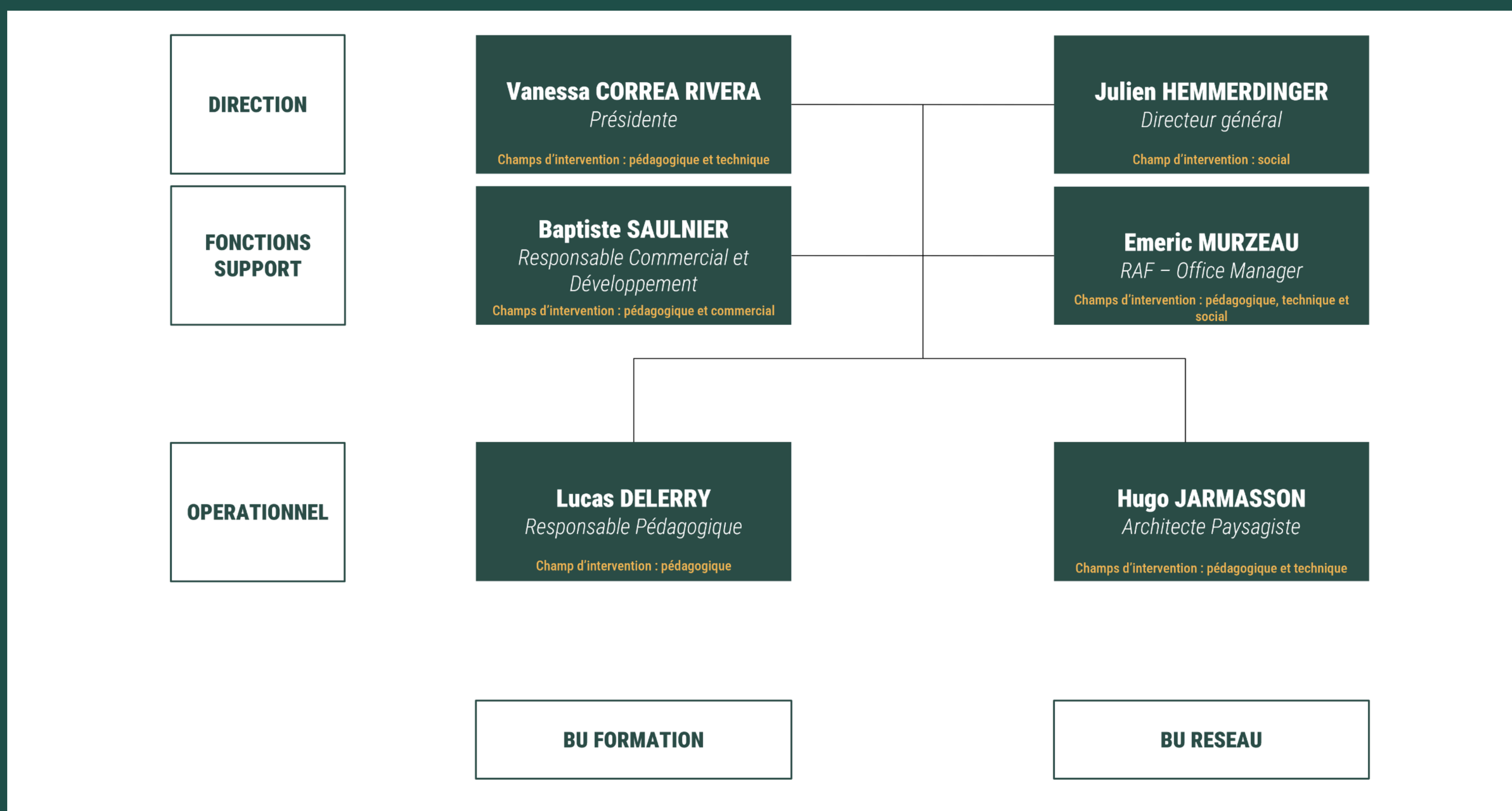

## 3. MODALITÉS D'HÉBERGEMENT

**Résidence « Le Bocage » de l'Institut Meslay** : 14 chambres de 1 à 6 lits, avec douches et sanitaires.

Adresse : Allée de Meslay - La Guyonnière - 85600 Montaigu-Vendée

Téléphone : +332 51 48 84 84

**Résidence « Le Bois Blanc » des Etablières** : 83 studios avec une cuisine aménagée, une salle d'eau équipée, un coin nuit et un espace bureau – repas. Espaces communs avec un espace télévision détente, un espace laverie équipé de machines à laver et de sèche-linge, un espace « 2 roues » et un parking privé.

Adresse : 5 rue Alfred de Vigny - ZA la Marionnière - 85600 Saint-Hilaire de Loulay

Téléphone : +339 70 80 82 21 / Courriel : [resleboisblanc@etablieres.fr](mailto:resleboisblanc@etablieres.fr)

**Logement étudiant « Les Jardins de la Marin »**

Adresse : La Marin - La Guyonnière - 85600 MONTAIGU VENDEE

Téléphone : 06 16 16 26 12 / Courriel : [emida@hotmail.fr](mailto:emida@hotmail.fr)

## 4. MODALITÉS DE RESTAURATION

**Restaurant La Bulle**

Horaires : du mardi au vendredi de 11h30 à 15h00

Adresse : 4 Place Dugast Matifeux - 85600 Montaigu-Vendée

**Restaurant La Digue**

Horaires : du mardi au vendredi de 12h00 à 14h00

Adresse : 9 Rue des abreuvoirs - 85600 Montaigu-Vendée



**Restaurant Le Patati Patata**

Horaires : du mardi au vendredi de 12h00 à 14h00

Adresse : ZAE Bellevue Boufféré - 85600 Montaigu-Vendée

**Restaurant Le Ventre à Choux**

Horaires : du lundi au vendredi de 07h00 à 15h00

Adresse : 5 Place de la République - 85600 Montaigu-Vendée

**Restaurant Le Bonheur d'Asie**

Horaires : du mardi au dimanche de 12h00 à 14h00 puis de 19h00 à 22h00

Adresse : 2 Rue du Colonel Taylor - 85600 Montaigu-Vendée

**Restaurant Les Burgers du Bocage**

Horaires : mercredi - vendredi - samedi de 12h00 à 14h00 puis de 19h00 à 21h30 / jeudi de 19h00 à 21h30 / dimanche de 19h00 à 21h30

Adresse : 23 Rue Georges Clémenceau - 85600 Montaigu-Vendée

**Pizzeria Poporico**

Horaires : mardi - mercredi - jeudi de 11h30 à 13h30 puis de 18h00 à 21h30 / vendredi de 11h30 à 13h30 puis de 18h00 à 22h00 / samedi de 18h00 à 22h00

Adresse : 14 Place de la République - 85600 Montaigu-Vendée

**Boulangerie Robin Bruno**

Horaires : du lundi au vendredi de 07h00 à 13h15 puis de 15h00 à 19h00 / samedi de 07h15 à 13h15 puis de 15h00 à 19h00 / dimanche de 07h45 à 12h30

Adresse : 38 Rue Georges Clemenceau - 85600 Montaigu-Vendée

**Intermarché Super Montaigu Vendée**

Horaires : du lundi au samedi de 08h45 à 19h30, jusqu'à 20h le vendredi / dimanche de 09h00 à 12h30

Adresse : Route de Cholet - 85600 Montaigu-Vendée

## 5. HORAIRES & ACCÈS À LA FORMATION

**HORAIRES**

Le Centre de formation Cultive est ouvert de 9h00 à 18h00.

Horaires de formation : 9h00 à 12h30 & 14h00 à 17h30.

Les horaires des formations intra-entreprises dispensées au sein des entreprises clientes peuvent varier. Nous vous invitons à consulter votre convocation.

**ADRESSE**

Ferme du Mesnil - 85600 Montaigu-Vendée

GPS (Google Maps) : « Le Mesnil, 85600 Montaigu-Vendée »

Coordonnées GPS : 46.988252937879054,

-1.2873435448776605





## ACCÈS DEPUIS NANTES :

 **en train** : environ 24 minutes entre les gares SNCF de Nantes et de Montaigu en TER. 15 trajets / jour entre 06h01 et 22h13 depuis Nantes. 18 trajets / jour entre 5h59 et 20h34 depuis Montaigu. Environ 10 minutes en voiture ou à vélo entre la gare SNCF de Montaigu et la ferme du Mesnil (à une distance de 3 kilomètres).

Renseignements : <https://www.ter.sncf.com/pays-de-la-loire>

 **en car** : environ 48 minutes entre Hôtel Dieu à Nantes (départ à 6h50) et la gare SNCF de Montaigu (arrivée à 7h38) par la ligne Aléop 370.

Renseignements : <https://aleop.paysdelaloire.fr/sites/default/files/44-370.pdf>

 **en voiture** : environ 45 minutes entre la gare SNCF de Nantes et la ferme du Mesnil (à une distance de 40 kilomètres) via l'A83.

## ACCÈS DEPUIS LA ROCHE-SUR-YON :

 **en train** : environ 25 minutes entre les gares SNCF de La Roche-sur-Yon et de Montaigu en TER. 17 trajets / jour entre 5h33 et 19h02 depuis La Roche-sur-Yon. 15 trajets / jour entre 6h25 et 22h38 depuis Montaigu. Environ 10 minutes en voiture ou à vélo entre la gare SNCF de Montaigu et la ferme du Mesnil (à une distance de 3 kilomètres).

Renseignements : <https://www.ter.sncf.com/pays-de-la-loire>

 **en voiture** : environ 45 minutes entre la gare SNCF de La Roche-sur-Yon et la ferme du Mesnil (à une distance de 50 kilomètres) via la D763.

## ACCÈS DEPUIS CHOLET :

 **en voiture** : environ 45 minutes entre la gare SNCF de Cholet et la ferme du Mesnil (à une distance de 40 kilomètres) via la D753.

# 6. TENUE VESTIMENTAIRE

Pour des raisons de sécurité et de confort, il est impératif que chaque apprenant porte une tenue appropriée lors des visites de fermes.

La tenue recommandée comprend : des chaussures de sécurité ou des bottes robustes pour protéger les pieds des risques liés au travail agricole et aux conditions du terrain ; des gants de travail si nécessaire, pour manipuler des matériaux ou des animaux et des vêtements imperméables contre la pluie, en cas de mauvais temps.

Merci de respecter ces consignes pour garantir votre sécurité et profiter pleinement des visites pédagogiques.

