



LIVRET D'ACCUEIL

cultive
///



Les informations peuvent varier en fonction des sessions de formation. Nous vous invitons à toujours consulter votre convocation.

1. RÉFÉRENTS CULTIVE

RÉFÉRENT PÉDAGOGIQUE

Pour toute question complémentaire relative aux aspects pédagogiques de votre formation tels que le contenu du programme, l'équipe de formateurs, les méthodes d'évaluation et les ressources pédagogiques disponibles, nous vous invitons à contacter notre référent pédagogique :



Julie Imbert, responsable pédagogique Cultive
formation@cultive.co

RÉFÉRENT ADMINISTRATIF

Pour toute question complémentaire relative aux aspects administratifs tels que le financement des frais de formation et les démarches à réaliser pour obtenir un remboursement, nous vous invitons à contacter notre référent administratif :



Emeric Murzeau, responsable administratif et financier Cultive
emeric.murzeau@cultive.co

RÉFÉRENT HANDICAP

Pour les personnes en situation de handicap, un livret dédié est disponible et peut être consulté pour obtenir des informations et ressources adaptées. N'hésitez pas à le demander auprès de notre référent handicap.

Pour toute question complémentaire relative à la prise en charge des besoins spécifiques des Personnes en Situation de Handicap (PSH) tels que les aménagements pédagogiques, l'accessibilité des locaux et les mesures de compensation, nous vous invitons à contacter notre référent handicap :



Julie Imbert, responsable pédagogique Cultive
formation@cultive.co



2. ORGANIGRAMME

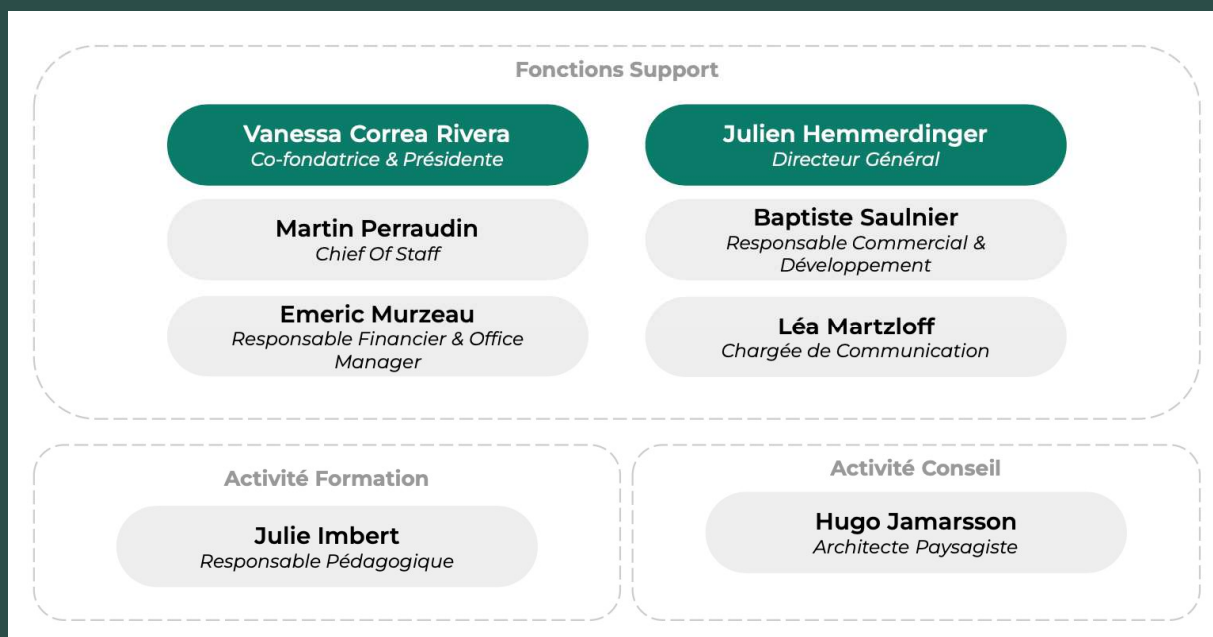

3. MODALITÉS D'HÉBERGEMENT

La Villa de Meslay : 12 chambres privatives (2 à 6 personnes), chacune avec salle de bain.

Adresse : Allée de Meslay - La Guyonnière - 85600 Montaigu-Vendée

Site : <https://www.abbayedemeslay.fr/contact>

Logement étudiant « Les Jardins de la Marin »

Adresse : La Marin - La Guyonnière - 85600 MONTAIGU VENDEE

Téléphone : 06 16 16 26 12 / Courriel : emida@hotmail.fr

Résidence « Le Bois Blanc » des Etablières : 83 studios avec une cuisine aménagée, une salle d'eau équipée, un coin nuit et un espace bureau – repas. Espaces communs avec un espace télévision détente, un espace laverie équipé de machines à laver et de sèche-linge, un espace « 2 roues » et un parking privé.

Adresse : 5 rue Alfred de Vigny - ZA la Marionnière - 85600 Saint-Hilaire de Loulay

Téléphone : +33 9 70 80 82 21 / Courriel : resleboisblanc@etablieres.fr

Nous vous invitons également à consulter les offres d'hébergement variées disponibles sur Montaigu-Vendée et dans ses environs.

4. MODALITÉS DE RESTAURATION EN SEMAINE

Restaurant La Bulle

Horaires : du lundi au vendredi de 11h30 à 13h30, puis de 17h30 à 23h sauf le lundi

Adresse : 4 Place Dugast Matifeux - 85600 Montaigu-Vendée

Restaurant La Digue

Horaires : du lundi au vendredi de 12h00 à 14h00, puis de 19h à 22h sauf le lundi

Adresse : 9 Rue des abreuvoirs - 85600 Montaigu-Vendée

Restaurant Le Patati Patata

Horaires : du lundi au vendredi de 9h00 à 19h00

Adresse : ZAE Bellevue Boufféré - 85600 Montaigu-Vendée

Restaurant Le Ventre à Choux

Horaires : du lundi au vendredi de 07h00 à 15h00

Adresse : 5 Place de la République - 85600 Montaigu-Vendée

Restaurant Le Bonheur d'Asie

Horaires : du mardi au dimanche de 12h00 à 14h00 puis de 19h00 à 22h00

Adresse : 2 Rue du Colonel Taylor - 85600 Montaigu-Vendée

Restaurant Les Burgers du Bocage

Horaires : du mardi au vendredi de 12h00 à 14h00 puis de 19h00 à 21h30

Adresse : 23 Rue Georges Clémenceau - 85600 Montaigu-Vendée

Pizzeria Poporico

Horaires : mardi au vendredi de 11h30 à 13h30 puis de 18h00 à 21h30

Adresse : 14 Place de la République - 85600 Montaigu-Vendée

Boulangerie Robin Bruno

Horaires : du mardi au vendredi de 07h00 à 13h15 puis de 15h00 à 19h00

Adresse : 38 Rue Georges Clemenceau - 85600 Montaigu-Vendée

Intermarché Super Montaigu Vendée

Horaires : du lundi au vendredi de 08h45 à 19h30

Adresse : Route de Cholet - 85600 Montaigu-Vendée

5. HORAIRES & ACCÈS À LA FORMATION

HORAIRES

Le Centre de formation Cultive est ouvert de **8h30 à 18h00**.

Horaires de formation : **8h30 - 17h00**

Horaires de déjeuner : **12h15 - 13h15**

Les horaires et lieux de formations peuvent varier. Nous vous invitons à consulter votre convocation ou l'emploi du temps communiqué.

ADRESSE

1, le Mesnil - 85600 Montaigu-Vendée

GPS (Google Maps) : Campus Cultive

Coordonnées GPS : 46.988252937879054, -

1.2873435448776605



ACCÈS DEPUIS NANTES :

 **en train** : environ **25 minutes** entre les gares SNCF de Nantes et de Montaigu en TER. 15 trajets / jour entre 05h57 et 22h13 depuis Nantes. 18 trajets / jour entre 5h57 et 20h33 depuis Montaigu. Environ 10 minutes en voiture ou à vélo entre la gare SNCF de Montaigu et la ferme du Mesnil (à une distance de 3 kilomètres).

Renseignements : <https://www.ter.sncf.com/pays-de-la-loire>

 **en car** : environ 55 minutes entre Hôtel Dieu à Nantes (départ à 6h50) et la gare SNCF de Montaigu (arrivée à 7h45) par la ligne Aléop 370.

Renseignements : <https://aleop.paysdelaloire.fr/je-recherche-un-horaire-aleop>

 **en voiture** : environ 45 minutes entre la gare SNCF de Nantes et la Ferme Cultive (à une distance de 40 kilomètres) via l'A83.

ACCÈS DEPUIS LA ROCHE-SUR-YON :

 **en train** : environ **25 minutes** entre les gares SNCF de La Roche-sur-Yon et de Montaigu en TER. 17 trajets / jour entre 5h28 et 19h02 depuis La Roche-sur-Yon. 15 trajets / jour entre 6h23 et 22h39 depuis Montaigu. Environ 10 minutes en voiture ou à vélo entre la gare SNCF de Montaigu et la ferme du Mesnil (à une distance de 3 kilomètres).

Renseignements : <https://www.ter.sncf.com/pays-de-la-loire>

 **en voiture** : environ **45 minutes** entre la gare SNCF de La Roche-sur-Yon et la ferme du Mesnil (à une distance de 50 kilomètres) via la D763.

ACCÈS DEPUIS CHOLET :

 **en voiture** : environ **45 minutes** entre la gare SNCF de Cholet et la ferme du Mesnil (à une distance de 40 kilomètres) via la D753.

6. TENUE VESTIMENTAIRE

Pour des raisons de sécurité et de confort, il est impératif que chaque apprenant porte une tenue appropriée lors des visites de fermes.

La tenue recommandée comprend : des chaussures de sécurité ou des bottes robustes pour protéger les pieds des risques liés au travail agricole et aux conditions du terrain ; des gants de travail si nécessaire, pour manipuler des matériaux ou des animaux et des vêtements imperméables contre la pluie, en cas de mauvais temps.

Merci de respecter ces consignes pour garantir votre sécurité et profiter pleinement des visites pédagogiques.

Les informations peuvent varier en fonction des sessions de formation. Nous vous invitons à toujours consulter la liste indicative communiquée à votre inscription.

